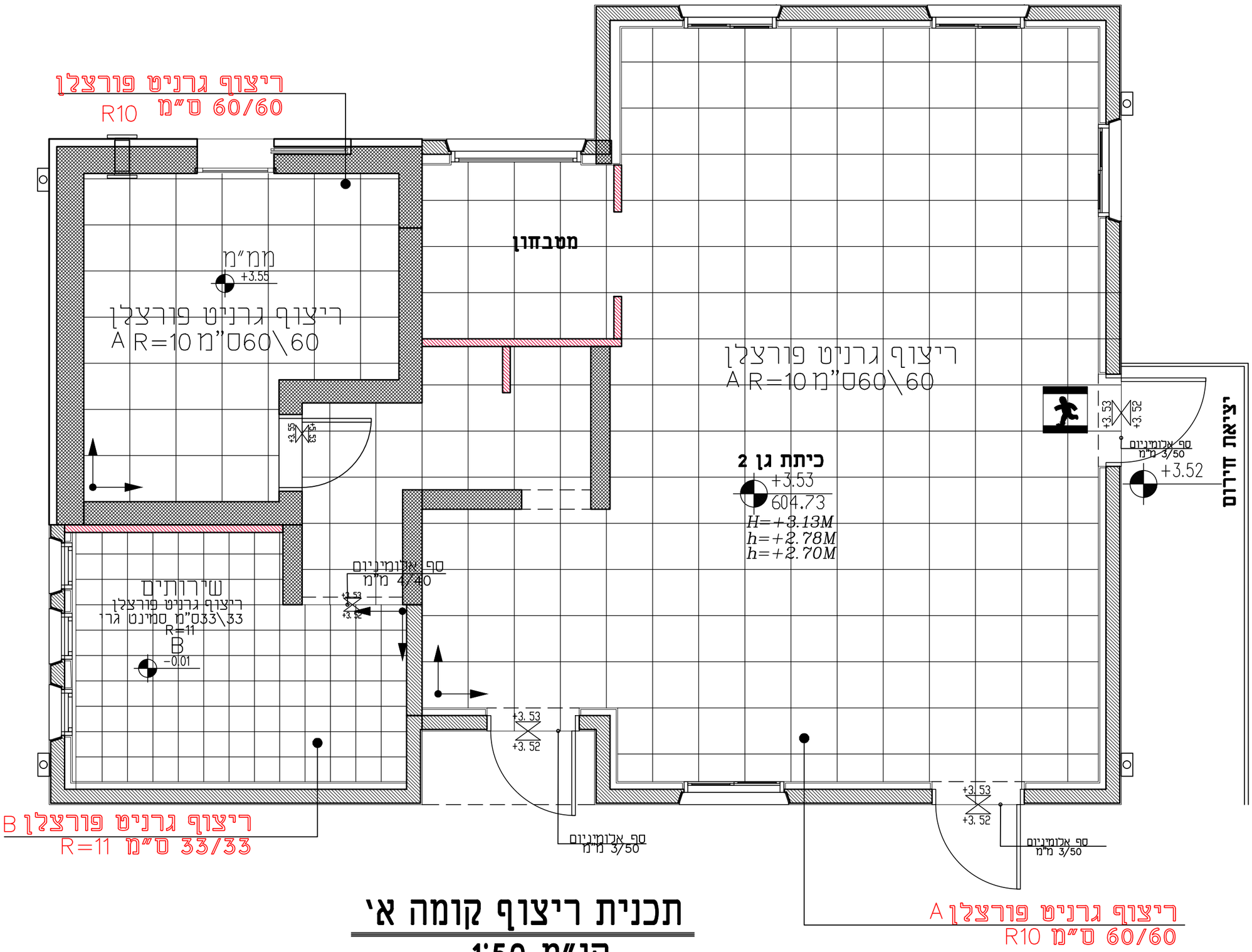

תכנית ריצוף קומה א'

קנ"מ 1:50

תפוצה

מס'	מזמין	יועצים								מפקח
		אדריכל	קונסט	אינס'	חשמל	בטיחות				מ. פרויקט
תאריך										

לביצוע

הערות

1. יש לקרוא תכנית זו עם רשימת התגמירים, חוברת הסרטים והרשמות תכנית כל החיצים ופרט האיטום.
2. תכנית סופית רק לאחר תיאום יעצים ואישור כל הרשומות.

קבלן אחראי למידות. בכל סתירה של אי התאמה במידות יש לתודיע למשרד האדריכל. אין לבצע כל שינויים בתכניות ללא אישור האדריכל. התכניות הן רכושו הפרטי של האדריכל ואין להשתמש בהן ללא אישורו.

עדכונים

מס'	תאריך	מהות העדכון	חתימה
1			
2			
3			
4			
5			

עורך	אבוליל גוטמן	שרטט	אבוליל גוטמן	בקר	מוראד עתאמנה

המזמין

שם הפרויקט	גוש	חלקה	מגרש
גנ"י עין ראפה	29962 29960	1 6	601
שם הישוב	שם הרחוב		
עין ראפה			

שם התכנית	קנ"מ
תכנית ריצוף קומה א'	1:50

מס'	הגליון	מחדורה						תאריך
	04	1	לעיון	○	לבצוע	○		26\03\2024
			למכרז	●	לעדכון	○		

MURAD ARCHITECTS
Architecture, Interior Design & Town Planning
טל': 04-6016031 פקס: 04-69052521
דוא"ל: mo.arch99@gmail.com
WEBSITE: morad-architects.co.il