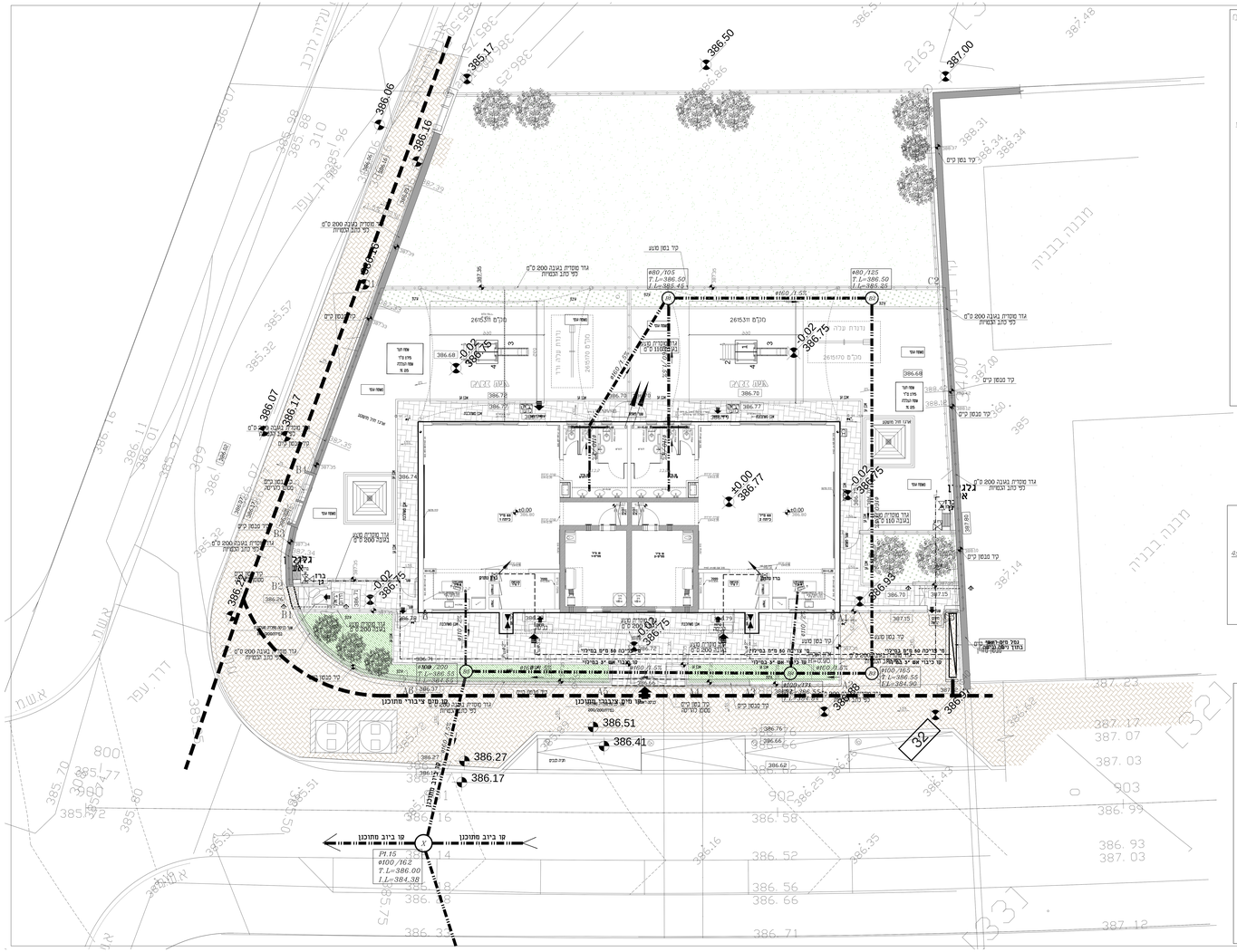

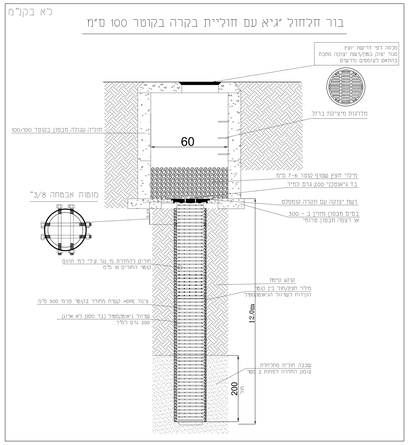

הערה : כל ריצות השפכים סומנו מפל 4" יסומנו בשפיה ע"י מדיד מפנס הנבלן

חברה : עלמלי רשות יהיו בעפי תו תקן ישראלי

הערה : כל הפרטים בתוכנית יהיו סמיים ויצוגיים בלבד .
הערה : יחוקן לקורי המדגנים נאפי אויר בהפשך עליית לקב
הערה : כמולפי שפכים יותקנו עבי בעודת כל ד סמך אי קוטה כן קוטה לא
הערה : עד התבכן ולהמציא אישור מעבדות מוסמכת לפי תקן ישראלי 1208 ועפי תשבנה .

צנרת מים אטמקה לחרזנמים תעיה בפמבנגר . w שלה ב- UPC- **עפיפה חדרשמת עפיפה בפמן**
צנרת מים אטמקה לבדיבה תוה מנוג . אם יד עפיפה בפמן בפיקי ריינף
יש להתקין מוסה הפשמות בצנרת שפכים כל 4 מטר/ פיקה פיקים

הערות
שימוש כל צנרת הנדמין יהי 2.0ב
1. אישור לכל ביבי ניתוך ומים עם ברזיה ומים עדיפה בחומר המפמית H.P.D.E-
2. צנרת ביבי מחמת בקרשם מחמת בקבון מחמת המשתה בפנן חיבה ה-"ברבי" עם עמיקה בפן מיין מ מים מבבן לצינור
3. אטמים בביגון הרחיפה ואטמיה ומאטיה שבע ומאטעות מלאן בנמחה
4. הנרשם הנמלן עבד בבינים בנמן 45 מנמחה בל אחת
5. כל צנרת הביבי בנמחר אי אפ הנה H.P.D.E מדבנות הנמחים ובביבנות
6. כל מלאן מנמחה הבבן מחמה יבין בנמחה אי יבמן בנמחה מבד הבאמה
7. מבר הדיבה הבנמם בל אבד מנמח הבנמה מבנה
8. צנרת הנמחין בנמחר 50-40 מ"מ מחה. ומפרמנמין
9. אחזמה מים ברים חמים בבעם מבנרות יהי חמן Multigel/kg.
10. צנרת הנמבים יהאב מנים בן המחמה
המבנים בחמן בחמן בבנים יהה מבמה ב.ב.ב ובאמה ב.ב.ב בנחר

מקרא ביוב:

- קבו — עמפה ביבנות עמפה מבמה מבין
- קבו — עמפה ביבנות מבמה מבין
- מחמים רצמה מבמה מבין
- טמפמה ביבנות — מבמה מבין
- מחמים חוזי — מבמה מבין
- מחמים רצמה — מבמה מבין
- צנור הנמחין ואויר — מבמה מבין
- עלית צנרת בנחן חמבה של הבמה
- עלית צנרת מעמד ומא שבנר בחמבה
- יריית צנרת בנחן חמבה של הבמה
- שמחה ביבב מחמבנה ביבב ובמים
- B1
- ציור מפכי / ואא דמחין מפרי/אויבן / מבנה בנמן בנמן
- ציור מפכי / ואא דמחין / מפרי/אויבן / בנמחה בנמה ובבנה ובבנה. אי עמה. ובמה בל בבנה בל בבנה בל בבנ